



SKI- und SNOWBOARDSCHULE EIBENSTOCK

Wir haben alle Voraussetzungen geschaffen, damit Skischule Spaß macht! Freundliche und kompetente Skilehrer sind das Fundament, der neue Skischulgarten mit jetzt zwei Zauberteppichen in beruhigter und doch pistennaher Lage ist das I-Tüpfelchen.

Preis in Euro	Gruppenunterricht 1 x 90 min	Privatunterricht 1 x 60 min
Alpin Ski	17,00	30,00
Snowboard	22,00	30,00
Skiliftnutzung in der Zeit des Unterrichts enthalten.		

Die Kurszeit im Gruppenunterricht beträgt 1 x 90 Minuten. Hier unterteilen wir in Anfänger und Fortgeschrittene möglichst gleichen Alters. Vom Schnupperkurs bis hin zum Privatunterricht findet sich für jeden garantiert die passende Lösung.

Skischule täglich: 9:00 Uhr & 12:15 Uhr Einzelunterricht // 10:15 Uhr & 13:30 Uhr Gruppenunterricht // und auf Anfrage

ANMELDUNG ☎ 037752 / 69492

... Skischule ist nur mit Voranmeldung möglich!
Nutze das Kurstelefon oder melde dich im
Skiverleih. Gern beraten wir dich persönlich!



WINTER PREISE Stand 01.12.2019

Preis in Euro Skifahrer/Boarder	Erwachsener	AZUBI	Kind bis 15 Jahre	Familienkarte
1 Stunde	6,50	6,00	4,50	Gültig für 2 Erwachsene und 2 Kinder bis 15 Jahre
2 Stunden	10,00	8,50	7,50	
3 Stunden	12,50	10,50	9,00	
4 Stunden	14,50	12,50	10,00	
15 Stunden ¹⁾	55,00	45,00	40,00	-
30 Stunden ¹⁾	95,00	80,00	70,00	-
1 Tag = 8h	19,00	16,00	14,00	49,50
2 Tage	34,00	28,00	24,00	-
3 Tage ²⁾	48,00	40,00	33,00	-
4 Tage ³⁾	61,00	55,00	42,00	-
5 Tage ⁴⁾	73,00	62,00	50,00	-
Fußgänger / Langläufer Sessellift (eingeschränkt - abhängig vom Besucheraufkommen)				
1x Bergauf ⁵⁾	3,50	3,00	2,50	-
1x Bergauf+ ⁶⁾	4,00	3,50	3,00	-
Die angegebenen Preise berechtigen zur Benutzung des Sesselliftes, Schlepplifts und des Zauberteppichs. Kinder unter 6 Jahren in Begleitung eines Erwachsenen sind frei. Mehrtagskarten sind gültig von Betriebsbeginn bis 17 Uhr! Kein Ersatz bei Verlust, Verletzung oder Ausfall der Anlage. Benutzung aller Anlagen auf eigene Gefahr! Achtung: Leihgebühr für berührungsloses Ticketsystem 2,00 € pro Karte. ¹⁾ flexibel einzulösen in der laufenden Saison (Abrechnung je angefangene Stunde) ²⁾ 3 Tage in 5 Tagen ³⁾ 4 Tage in 5 Tagen ⁴⁾ 5 Tage in 7 Tagen ⁵⁾ Fußgänger ⁶⁾ Fußgänger mit Sportgerät (Langlaufski)				
Rodler (Ticket ist nur gültig am Zauberteppich im Schneepark) NEU				
1 Stunde	3,00 pro Nutzer			NEU - Leih dir einen Zipfelbob! Riesengaudi für 5,00 €
2 Stunden	5,00 pro Nutzer			
10 Stunden ¹⁾	22,00 pro Nutzer			

SKI- und SNOWBOARDVERLEIH

... in der letzten Saison haben wir unsere Verleihstation komplett neu eingerichtet! Egal ob ALPIN, SNOWBOARD oder NORDISCH - bei uns bekommst du das passende Material in garantiert geprüfter Qualität. Wir benötigen dein Gewicht, deine Körpergröße und einen Ausweis.

Tipp: Bleib entspannt und nutze den Vorabend-Check-In ab 18 Uhr ohne Preisaufschlag (täglich außer So). Teste unsere Depotschränke und spar dir nasse Ski im Auto.

Preis in Euro	1/2 Tag	1 Tag	2 Tage	3 Tage	4 Tage	5 Tage
Alpin Ski komplett	10,00	15,00	27,00	39,00	48,00	60,00
Snowboard kompl.	11,50	17,00	31,00	44,00	54,50	68,00
Langlauf komplett	-	11,00	20,00	29,00	35,20	44,00
Schuhe (kein Langlauf)	5,00	6,00	11,00	16,00	19,50	24,00
Skihelm	3,50	5,00	9,00	13,00	16,00	20,00
Schlitten/Rutscher	5,00	-	-	-	-	-
Schneeschuhe	9,00	-	-	-	-	-

Nur mit Vorlage des Personalausweises! Bruchschutzversicherung vor Ort buchbar!



EIBENSTOCK

SKI Arena

SKI- & SNOWBORADSCHULE

ALLWETTER BOBBAHN

NEU KIDSSLOPE

NEU WURZELRUDIS ZIPFELBOB

GROSSER SKIVERLEIH

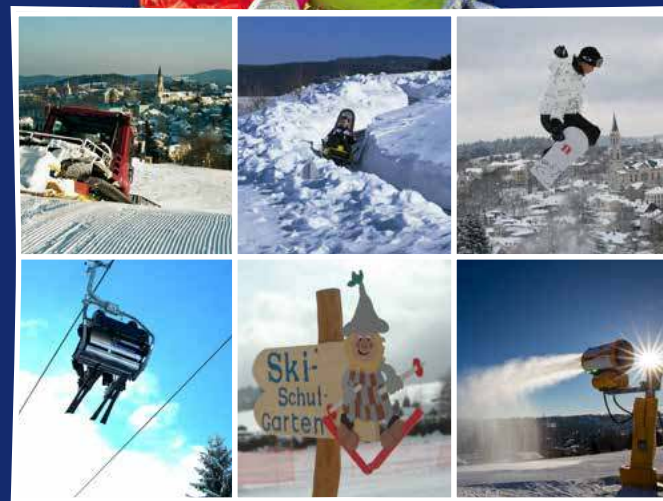

Das **FAMILIENSKIGEBIET** im Erzgebirge

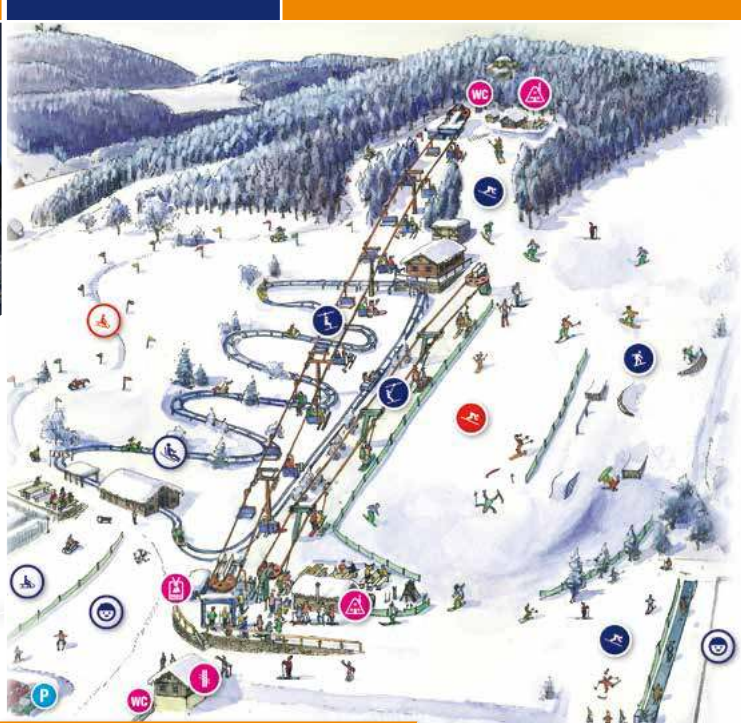

VERANSTALTUNGEN 2019/2020

29.12. 17:00 Uhr **Innernachtsparty** Musik, Lasershow & Feuerwerk unterm Sternenzelt
 31.12. 10:00 Uhr **Kindersilvester** 1,5h Spiel & Spaß für kleine Leute
 08.03. 13:00 Uhr **Waterslide Contest** Veranstaltung des Outdoor Team Westerzgebirge

Herzlich willkommen...

... in der Skiarena Eibenstock, die auf 650 - 745 m Höhe ü NN allerbeste Voraussetzungen für optimalen Winterspaß im Mittelgebirge bietet. Hier behält jeder den Überblick und doch ist genügend Platz für die ganze Familie. Jetzt aber nichts wie los - auf die täglich frisch präparierte Piste. Sessellift, Doppelschleplift und Zauberteppich; ein Ski- & Snowboardverleih; freundliche Skilehrer; NEU der Schneepark mit Skischulgarten, zwei Zauberteppichen und Zipfelbobstrecke sowie die zünftige Après-Ski-Hütte lassen die Herzen der Schneefreunde höher schlagen.

Den Berg hoch...

... geht es bequem mit der 2er Sessellift und dem 400-m-Doppelschleplift. Um Wartezeiten zu vermeiden, helfen wir beim „Einstieg“! Die 650m lange Abfahrt ist extrabreit und damit besonders familienfreundlich. In Wurzelrudis Schneepark, dem neuen Skischulgelände, gibt es einen Minilift und zwei Zauberteppiche, die sogar für die Zipfelbobfahrer freigegeben sind.

Optimales Fahrvergnügen...

... garantieren wir durch tägliche Pistenpflege mit schwerem Gerät. Frau Holle erhält zusätzlich Unterstützung von elf Schneekanonen!
 Schneetelefon: 037752 / 69492 oder unter www.bobbahn-eibenstock.de



Schneespaß XXL - Öffnungszeiten

Der Winter ist zu kurz um auch nur eine Minute zu verpassen! Bei uns kannst du dich täglich ab 9 Uhr im Schnee austoben. (Mo-Do & Sa bis 20 Uhr; So bis 17 Uhr).
TIPP: Jeden Freitag **AFTER-WORK-SKI** bis 21 Uhr!
 Heiligabend & Silvester ist 13:00 Uhr Feierabend!

Skifahren mit Kindern...

... stressig und teuer? Fehlzanzeige! 140 kostenfreie Parkplätze stehen zur Verfügung, die Wege sind kurz und überschaubar. Die Kleinsten und alle Anfänger sind im separaten Schneepark bestens aufgehoben. Der Skihang ist extrabreit und anfangsfreundlich. Sessellift, Doppelschleplift oder Zauberteppich bieten für jeden Schwierigkeitsgrad optimale Bedingungen. Wer keine Lust mehr hat, geht einfach Zipfelbob fahren, Schneemann bauen oder testet die Allwetterbobbahn.

Und das Beste - die **günstige Familien-Tageskarte!**
 2 Erwachsene & 2 Kinder zahlen für **4h = 38,50 €** & für **1 Tag/8h = 49,50 €!**

Zipfelbob in Wurzelrudis Schneepark

Keine Lust den Schlitten den Berg hoch zu ziehen? Dann komm in Wurzelrudis Schneepark. Hier warten die lustigen Zipfelbobs auf dich und dazu ein Zauberteppich, der dich **1-2-3** nach oben befördert!

MO-DO 9-20 Uhr · FR 9-21 Uhr · SA 9-20 Uhr · SO 9-17 Uhr

- 2er Sessellift
- Doppelschleplift
- Skischule mit Voranmeldung
- Schneepark mit Skischulgarten
- zwei Zauberteppiche
- Skiverleih mit neuestem Material
- Après Ski Hütte
- Wurzelrudis Zipfelbob
- KidsSlope
- Beschneigungsanlage
- Allwetterbobbahn
- Loipeneinstieg in der Nähe

W wie Wurzelrudis Winterparadies ...bietet mit der 650 Meter langen Skipiste samt bequemer 2er Sessellift, Doppelschleplift, „verkehrsberuhigtem“ Anfängerbereich mit zwei Zauberteppichen und der Kidslope die perfekte Mischung für Groß und Klein. Macht Frau Holle mal Pause geht's auf feinstem Kunstschnee ins Tal. Täglich frisch präpariert, versteht sich!

I wie Innernachtsparty & andere Feten ... sorgen selbst bei Minusgraden für heiße Atmosphäre. Ob Innernachtsparty mit Feuerwerk und Fackelabfahrt oder Kindersilvester - hier stept der Bär.

N wie Neueinsteiger & Familien ... sind in der Skiarena goldrichtig. Anfänger jeden Alters lernen abseits der Piste mit erfahrenen Lehrern erste Schwünge. Im übersichtlichen Areal findet man sich spielend zurecht. Die moderne Verleihstation mit Ski-depot lässt keine Wünsche offen.

T wie Tag und Nacht ...dreht sich am Adlerfelsen der Lift. Täglich ab 9 Uhr und unter Flutlicht bis zum Feierabendski in den Abendstunden kommen Skisportfans zum Zug.

E wie Erholung pur ... ist garantiert. Dank Skibar zur gemütlichen Einkehr am Holzofen in familiärer Atmosphäre.

R wie Rodeln, Zipfel- & Allwetterbobbahn ... das sind Extras für ein perfektes Rundum-Winterprogramm in der Eibenstocker Skiarena. Die Allwetterbobbahn führt 1000 rasante Meter auf Schienen talwärts. Wurzelrudis Zipfelbobstrecke mit Zauberteppich für die Bergfahrt ist das neueste Angebot im Kinderschneepark. Wer traditionell mit dem Schlitten los möchte oder Schneemann bauen will, findet auch genügend Platz!

